

**Fyld toiletkummen helt op.** Når toiletkummen fyldes helt op med Toiee® WC rensmiddel og varmt vand fra vandhanen, renses der også under skyllekanten. Skyllekanten er ellers næsten umulig at gøre ren. Men det er et væsentligt sted at få rensset toiletkummen for bakterier og kalkbelægninger. Der kan sidde svære kalkbelægninger, som forringer skylleeffekten i toiletkummen, hvilket kan være årsag til behov for endnu mere rengøring.

**Kontrollér at ballonen er intakt.** Falder vandstanden i toilettet efter montering af Toilet Plug, må det kontrolleres om ballonen er utæt. Kontrollér ballonen ved at pumpe ballonen hårdt op og lægge den i vand. Kommer der luftbobler fra ballonen er den utæt og hele Toilet Plug sættet skal udskiftes. Er der ingen luftbobler, er ballonen intakt og kan indsættes i toilettet igen.

**Brug det rigtige WC rensmiddel.** Brug Toiee® **Special WC rens** til grundrengøring af toilettet, når det er belagt med snavs, okker, sorte striber, rester fra WC rens, kalk og andre belægninger. **Toiee® Special WC afkalker Extra Power** bruges i toiletkummen når kalkbelægninger er særligt grove og kraftige.

**Gentag behandlingen.** Er der stadig lidt belægninger tilbage i toilettet efter behandling, må behandlingen blot gentages. Vær opmærksom på at WC rensmidlerne er mere effektive med varmt vand fra vandhanen end med almindelig koldt vand.

**Miljø, og emaljens levetid.** Toiee® WC rensmidler er skånsomme overfor emaljen i toilettet, og er derfor med til at forlænge emaljen og toilettets levetid. Alle Toiee® rengøringsprodukter er nedbrydelige i naturen.

**Brug Toiee® Toilet Plug jævnligt.** Det anbefales at give toilettet en behandling med Toilet Plug og Toiee® WC rensmidler hver anden eller tredje måned. Herved sikres at toilettet også er rent oppe under skyllekanten. Vil man være sikker på at have et pænt og ordentligt rent toilet hele tiden, anvendes Toiee® Special WC rens i den daglige rengøring. Kombinationen af jævnlig brug af Toilet Plug behandling og daglig rengøring med Toiee® Special WC rens, giver et flot rent toilet i dagligdagen.

**Toiee® Toilet Plug kan bruges mange gange.** Toilet Plug er et stykke professionelt værktøj, udviklet til effektiv rengøring af toiletter. Udført i naturgummi er Toilet Plug meget slidstærk og anvendelig i alle typer installationer. Undgå ridser og skæremærker i ballon og pumpe holder Toilet Plug i årevis. Opbevares mørkt for at undgå at gummiet mørner.

**Beskadiget emalje i toiletkummen.** Toiee® WC rensmidler fjerner langt de fleste belægninger uden at skrubbe og skure. I de tilfælde hvor toilettet tidligere har været udsat for forsøg på rensning med afløbsrens, saltsyre, slibende eller skrabende værktøjer, er emaljen i toilettet ofte beskadiget. Beskadiget emalje er næsten umulig at reparere. Intet rengøringsmiddel kan gøre et toilet med beskadiget emalje ordentligt rent.

**Undgå at Toilet Plug skylles ud.** Placer slange og pumpe mellem toiletsædet og toiletkummen under behandlingen. Efter endt behandling skal Toilet Plug tages ud. Hold godt fast i slangen, inden luften lukkes ud af ballonen. Der vil opstå et forholdsvis kraftigt ryk i slangen, når vandet fra den helt fyldte toiletkumme skylles ud. Derfor skal der trykkes forsigtigt på ventilen.

**Sorte streger.** Der er aldrig konstateret sorte streger eller mærker i toilettet, hverken under eller efter behandling med Toilet Plug.

**Slangen er stærk og sidder godt fast.** Når Toilet Plug skal op fra toilettet, trækkes blot i slangen. Slangen er meget stærk og sidder godt fast, så træk roligt i slangen, også selv om ballonen muligvis sidder mere fast end forventet.

**Er uheldet ude.** Der er ingen skade sket, hvis Toilet Plug skylles ud i afløbet. Når den bløde, flade naturgummi-ballon skylles ud, bliver den skyllet hele vejen ud gennem afløbssystemet sammen med andet affald. Hverken ballon, pumpe eller slange kan gøre skade på afløbssystemet.

**Rengøring og opbevaring.** Med tanke på hvad der normalt kommer igennem et toiletafløb, er det sjældent spor efter dette på Toilet Plug efter brug. Efter brug skylles Toilet Plug ren med varmt vand. Toilet Plug er lavet af naturgummi og skal opbevares mørkt.

**Brugsanvisning:** Brug gummihandsker, klædebeskyttelse og beskyttelsesbriller.

1. Kontroller at Toilet Plug er tæt ved at pumpe den hårdt op og lægge den i vand.
2. Skub vandet ud af toiletkummen med en toiletbørste.
3. Placér Toilet Plug så langt tilbage i vandlåsen at det blå markeringsstykke kun lige netop er synligt.
4. Pump ballonen op med håndpumpen og placér slange og pumpe under toiletsædet.
5. Fyld toiletkummen halvt op med varmt vand fra vandhanen. Tilfør ca. 1/4 liter Toiee® WC rensmiddel og fyld toiletkummen helt op med varmt vand fra vandhanen, helt op under skyllekanten.
6. Lad opløsningen virke i minimum 30 minutter, og gerne i op til 2 timer. Gentag behandlingen ved særligt kraftig belægning, eller lad opløsningen virke i længere tid.

**Særlige forhold ved toiletter, der har en ekstra rende i vandlåsen.**

**F.eks. Ifö Cera**

Ifö Cera



1. Kontrollér at Toilet Plug er tæt.
2. Skub vandet ud af vandlåsen.
3. Placér den blå Toiee® markeringsring 14cm fra pumpen, og giv den et tryk så den bliver siddende. Placér Toilet Plug bagerst i udløbet af vandlåsen.
4. Læg slangen således at den blå markeringsring ligger på kanten af toilettet. Hold godt fast i slangen, lige foran pumpen, og tryk på det store skyl, således at Toilet Plug glider ind og lægger sig helt bagerst i udløbet af vandlåsen. Slangen skal ligge under toiletsædet og være stram. Den blå markeringsring skal blive på kanten af toilettet, 14 cm fra pumpen.
5. Fyld kummen som ovenfor.
6. Lad opløsningen virke som ovenfor.

**Efter behandlingen – almindelige toiletter**

1. Hold godt fast i slange og pumpe.
2. Løft toiletsædet til lodret hvileposition mod cisternen og hold godt fast i slangen
3. Tryk forsigtigt på ventilen.

4. Hold godt fast i slange og pumpe mens alt vandet fra toiletkummen skylles ud. Der kan opstå et uforudset kraftigt ryk i ballonen, så hold godt fast i slangen.
5. Træk i slangen og tag Toilet Plug op fra toilettet.
6. Skyl toilettet ud og børst efter på normal vis. Toilet Plug skylles ren med varmt vand.

### **Efter behandlingen – Ifö Cera og lignende**

Når Toilet Plug skal trækkes ud kan det måske fornemmes som om den sidder fast. Det skyldes at ballonen sidder langt tilbage i vandlåsen. Træk blot i slangen, den er meget stærk og sidder godt fast i ballonen.

Træk med den ene hånd, og hjælp slangen ud gennem vandlåsen med den anden hånd.

### **Almindelige toiletter med standard vandlås**

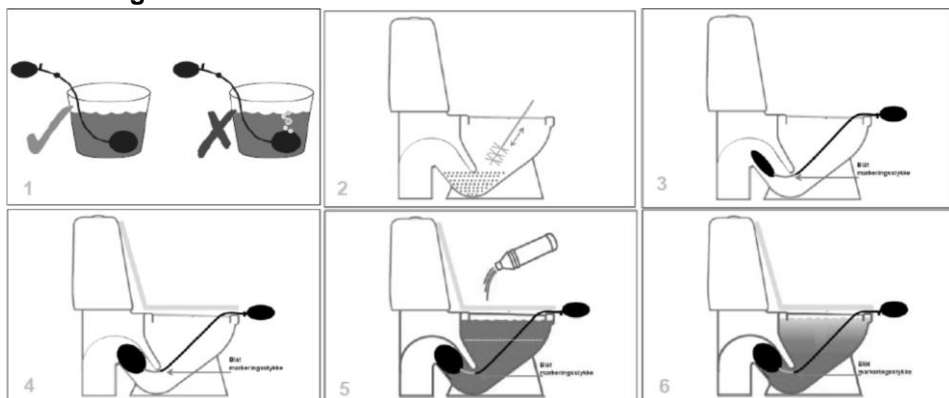

### **Ifö Cera og lignende toiletter med en ekstra rende i vandlåsen**

